

Verenigingswerk bij de unit tennis van Were Di Tilburg.

Binnen de unit tennis en de omnivereniging zijn er tal van mogelijkheden om *verenigingswerk* te verrichten. Je kunt je voor de volgende *werkzaamheden* aanmelden, op de volgende bladzijden vind je een korte toelichting op al deze mogelijkheden:

Bar
Onderhoud
Schoonmaak

Bestuurswerk
Coördinatie verenigingswerk
Coördinatie backoffice
Coördinatie communicatie
Coördinatie activiteiten

Medewerker verenigingswerk
Medewerker backoffice
Medewerker communicatie
Organisatie interne activiteiten
Organisatie jeugdactiviteiten
Organisatie KNLTB-activiteiten

Werk voor de omnivereniging
Werk voor een andere unit

Het kan voorkomen dat je je voor een functie aanmeldt waarvoor we op dat moment niemand zoeken. In dat geval wordt er contact met je opgenomen over een alternatief. Je kunt sowieso meerdere werkzaamheden kiezen, dan is de kans groter dat er iets van je gading bij zit. En ook mag je meerdere werkzaamheden verrichten, bijvoorbeeld bardiensten draaien en een handje helpen bij een toernooi. Graag zelfs!

Je kunt het verenigingswerk ook *afkopen*, of (indien mogelijk) gebruik maken van een *vrijstelling*.

Bar

Onderhoud

Schoonmaak

Deze taken worden binnen de vereniging op omniniveau geregeld.

Met name voor het bemensen van de **bar** zijn veel leden nodig. De unit tennis vult in principe de maandag- en woensdagavonden in.

Bij **onderhoud** gaat het om het onderhoud van de velden, het terras inclusief meubilair en het terrein. Daarbij hoeft je je niet te beperken tot de unit tennis, je kunt ook aangeven dat je (één van) de andere units daarbij wilt helpen.

Schoonmaak betreft vooral het paviljoen, je kunt daarbij bijvoorbeeld denken aan het zemen van de ramen.

Bestuurswerk

Het bestuur van de unit bestaat uit 7 leden: voorzitter, secretaris, penningmeester en de coördinatoren van de verschillende 'commissies': verenigingswerk, backoffice, communicatie en activiteiten. Het bestuur zet beleidslijnen uit, zorgt voor implementatie van het beleid en bewaakt de voortgang.

De voorzitter is tevens vertegenwoordiger van de unit tennis in het omnibestuur.

De penningmeester heeft regelmatig onregelmatig overleg met de overige penningmeesters.

Coördinatie & medewerker verenigingswerk

Verantwoordelijk voor het uitvoeren van het beleid en voor het bijhouden van de invulling van het verenigingswerk, in samenspraak met de overige coördinatoren van de unit. Zien er op toe dat alle leden van de unit hun keuze kenbaar hebben gemaakt.

De coördinator is lid van het unitbestuur en van de commissie verenigingswerk.

Coördinatie & medewerker backoffice

De backoffice is verantwoordelijk voor de gehele ledenadministratie, voor het innen van de contributie en voor het onderhoud/up-to-date houden van het ledenadministratiepakket Admin, het Advantage ahangbord (beide van All United) en de ledenlogin (Mijn Were Di).

De coördinator is lid van het unitbestuur.

Coördinatie & medewerker communicatie

De communicatiecommissie verzorgt de informatie aan alle leden over de activiteiten en wetenswaardigheden binnen de vereniging (unit en omni) via mails, nieuwsbrieven (MailChimp), en sociale media (Facebook). Tevens draagt zij zorg voor het onderhoud van de website (Wordpress).

De coördinator is lid van het unitbestuur.

Coördinatie activiteiten & organisatie interne, jeugd en KNLTB-activiteiten

Binnen de unit tennis wordt een veelvoud aan activiteiten georganiseerd, zowel interne als KNLTB-gerelateerde activiteiten (zie bijlage 2). Activiteiten hebben doorgaans een duidelijke 'kop en staart'.

De activiteitencommissie zorgt voor een jaarlijks goed gevulde activiteitenkalender, en zorgt er, in samenspraak met de coördinator verenigingswerk, voor dat per activiteit de organisatie is ingevuld.

Daarnaast houdt de commissie zich bezig met het algehele tennis-technische beleid, voert zij overleg met de tennistrainer(s) en geeft zij invulling aan taken als verenigingscompetitieleider (VCL) en verenigingstoernooileider (VTL).

De coördinator is lid van het unitbestuur.

Werk voor de omnivereniging

Vanuit de unit tennis zijn er in ieder geval leden actief in de commissie verenigingswerk en de sponsorcommissie. Naast de voorzitter van de unit kunnen ook andere leden een functie in het omnibestuur bekleden.

Daarnaast zijn er soms ad hoc-commissies waarin een lid van de unit tennis vertegenwoordigd is. Voorbeelden hiervan zijn de *bouwcommissie* (inmiddels niet meer actief) en de *veldencommissie*.

Werk voor een andere unit

Leden van de unit tennis kunnen hun verenigingswerk ook verrichten bij een andere unit van de omnivereniging, iedereen is daarin vrij. Met name bij de unit **hockey** is er veel vraag naar medewerkers, bij de units **jeudeboules** en **lacrosse** is dat minder het geval.

Omnileden hoeven maar voor één unit verenigingswerk te verrichten. Afgesproken is dat de leden die zowel van de unit tennis als van de unit hockey lid zijn, verenigingswerk verrichten voor de unit hockey.

Bijlage 1: Organigram unit tennis Were Di Tilburg

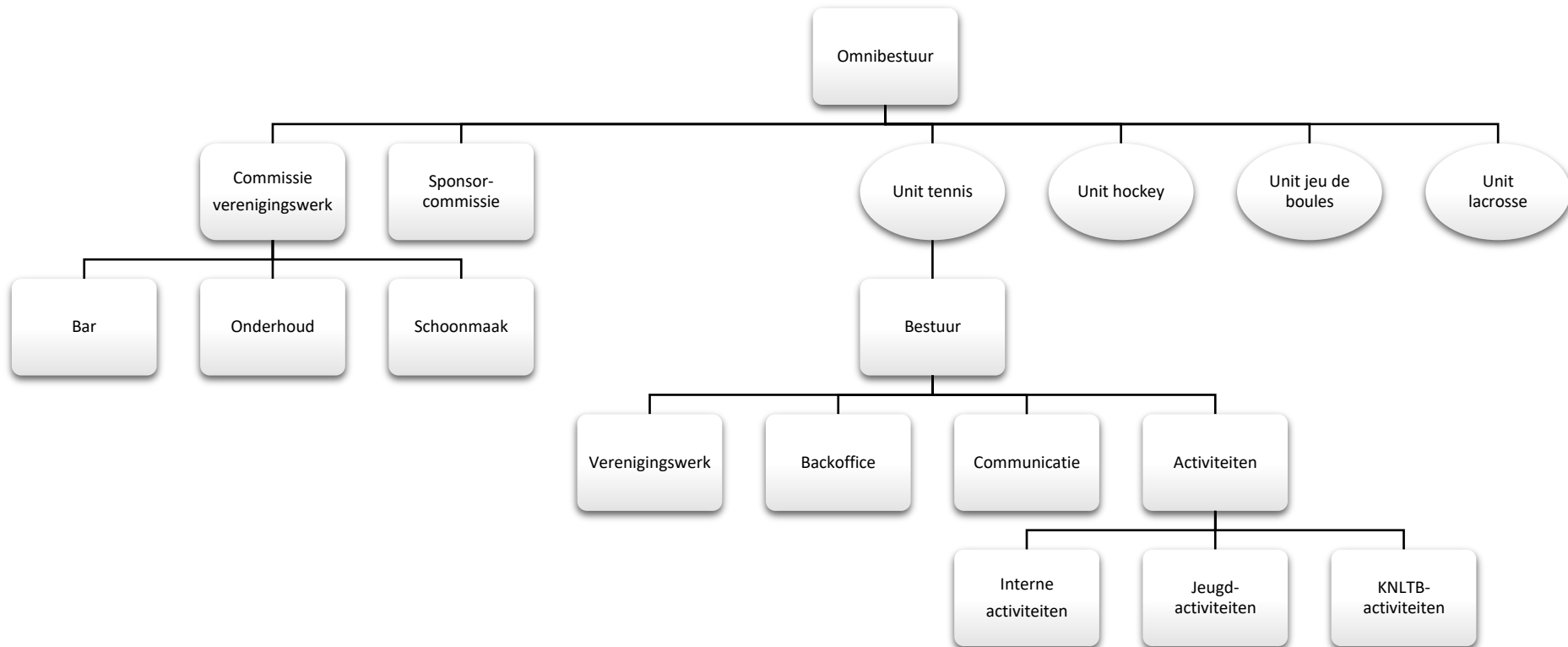

Bijlage 2: Activiteiten unit tennis Were Di Tilburg

Interne activiteiten:

- Witte benentoorndooi
- Damesdubbeltoernooi
- Bokkentoernooi
- Interne wintercompetitie
- Mixed invitatie toernooi
- Koek & Zopie tennistoernooi
- Tennislessen

KNLTB-activiteiten:

- Clubkampioenschappen
- Were Di Open
- Voorjaarscompetitie
- Wintercompetitie
- Cursus Verenigingscompetitieleider (VCL)
- Cursus Verenigingstoernooileider (VTL)